

Dette dokumentet gir deg nøkkelinformasjon for investorer om dette fondet. Det er ikke markedsføringsmaterieil. Informasjonen er lovpålagt for å hjelpe deg å forstå naturen av og risikoen ved å investere i dette fondet. Du rådes til å lese det slik at du kan gjøre en velorientert avgjørelse om du bør investere eller ikke. Begreper som ikke er definert her, har samme definisjon som i prospektet.

State Street Emerging Markets Select ESG Screened Equity Fund

("Fondet"), et Fond i State Street Global Advisors Luxembourg SICAV. Dette Fondet forvaltes av State Street Global Advisors Funds Management Limited.

Andelsklasse: I Shares (ISIN LU0379088940)

INVESTERINGSMÅL OG -STRATEGI

Investeringsmål

Fondets mål er å gi avkastning i overkant av utviklingen i aksjer i fremvoksende markeder.

Investeringsstrategi

Investeringspolicyen til fondet er å gjøre det bedre enn MSCI Emerging Markets Index (eller andre indekser som styret fra tid til annen anser at hovedsakelig følger det samme markedet som indeksen) på mellomlang og lang sikt.

Investeringspolicyen omfatter også å utelukke verdipapirer basert på en vurdering av papirenes etterlevelse av ESG-kriterier (dvs. internasjonale normer når det gjelder miljøvern, menneskerettigheter, arbeidsstandarder, antikorupsjon og kontroversielle våpen).

Investeringsforvalteren og/eller underinvesteringsforvalteren vil investere på vegne av fondet med bruk av den kvantitative aksjestrategien (Quantitative Equity Strategy, nærmere beskrevet i delen «Investeringsstrategier» i prospektet). De benytter også, på en pågående basis, en negativ og normbasert ESG-skjerming før utformingen av fondets portefølje, som beskrevet videre i delen «ESG-skjerming» i delen «ESG-investering» i prospektet.

Verdipapirene i porteføljen velges hovedsakelig fra verdipapirene i indeksen. Fondet kan investere i eller få eksponering mot verdipapirer registrert i eller som handles i andre markeder enn de som er inkludert i indeksen.

Investeringsstrategien bruker definerte risikoparametere som betyr at fondets vekting i land, sektorer og verdipapirer i forhold til den respektive indeksen vil

være begrenset. Dette vil sannsynligvis begrense i hvilken grad fondet kan oppnå bedre avkastning enn MSCI Emerging Markets Index.

For å oppnå investeringsmålet vil dette fondet bare investere i:

- Aksjer og aksjerelaterte verdipapirer. Fondet kan investere i kinesiske A-andeler via både Stock Connect og RQFII Quota; og
- Andre fond;
- Likvide midler; og
- Derivater for effektiv porteføljeforvaltning og investeringsformål, begrenset til swapper, opsjoner, futures og valutaterminkontrakter.

Fondet kan låne opptil 40% av verdipapirer det eier.

Andelene i fondet er utstedt i euro.

Andelseiere kan innløse andeler på en virkedag i Luxembourg og Storbritannia (unntatt dager der relevante finansmarkeder er stengt for forretningsvirksomhet og/eller dagen før en slik dag, forutsatt at en liste over dager markedet er stengt vil bli offentliggjort for fondet på www.ssga.com); og enhver annen dag etter styrets rimelige skjønn, forutsatt at andelseiere blir varslet på forhånd om slike dager.

Alle fondets inntekter beholdes i fondet og fører til at andelenes verdi øker.

Du finner mer informasjon i Prospektet.

RISIKO- OG AVKASTNINGSPROFIL

Lavere risiko

Lavere mulig avkastning

Høyere risiko

Høyere mulig avkastning



Risikoadvarsel

Risikokategorien ovenfor er ikke et mål for kapitaltap eller kapitalgevinst, men hvor betydelige oppgangene og nedgangene i Fondets avkastning har vært historisk sett.

For eksempel et fond med en avkastning som har opplevd betydelige oppganger og nedganger vil være i en høyere risikokategori, mens et fond med en avkastning som har opplevd mindre betydelige oppganger og nedganger vil være i en lavere risikokategori.

Den laveste kategorien (dvs. kategori 1) betyr ikke at et fond er en risikofri investering.

Ettersom Fondets risikokategori har blitt beregnet ved hjelp av historiske data, er det mulig det ikke er en pålitelig indikasjon for Fondets fremtidige risikoprofil.

Fondets risikokategori som vises er ikke garantert, og kan endre seg i fremtiden.

Hvorfor er dette Fondet i denne kategorien?

Fondet er i risikokategori 6 ettersom dets avkastning historisk sett har opplevd svært høye oppganger og nedganger.

Følgende er vesentlige risikoer som er relevant til Fondet som ikke er tilstrekkelig inkludert av risikokategorien.

Valutasikringsrisiko: Sikringer blir noen ganger gjenstand for ufullkommen matching mellom sikringstransaksjon og risikoen som blir forsøkt sikret. Det finnes ingen garanti for at fondets sikringstransaksjoner vil være effektive. Siden formålet med valutasikring er å forsøke å redusere eller eliminere tap forårsaket av valutasvingninger, kan det også redusere eller eliminere gevinster der valutaen som fondets aktiva er angitt i, stiger i pris.

Modellrisiko: Investeringsforvalteren bruker kvantitative modeller for å øke avkastningen og styre risikoen. Eventuelle feil, mangler eller begrensninger i disse modellene eller i programmeringen deres kan begrense alle fordeler for fondet fra

bruk av modellene, eller kan føre til feil resultater eller investeringsresultater som er forskjellige fra eller motsatt av det som er forventet eller ønsket av investeringsforvalteren. Slike defekter, feil eller begrensninger blir kanskje aldri oppdaget, eller kan kanskje oppdages bare etter at fondet har blitt påført tap (eller fått redusert ytelse). Videre finnes det ingen forsikring om at modellene vil oppføre seg som forventet under alle markedsforhold.

Skjermingsrisiko: Det er en risiko for at leverandøren av skjerming kan gjøre feil, for eksempel feilvurdering av skjermingskriteriene og/eller inkludere feil/ ekskludere riktige bestanddeler i skjermingsprosessen eller avbryte sine skjermingstjenester. Under slike omstendigheter, kan selskapet endre skjermingsleverandør, selv om det ikke finnes noen garanti for at en ny skjerming vil resultere i en skjermingsprosess som er lik den tiltenkte, eller at den skal bli tilgjengelig i det hele tatt.

Risiko ved utlån av verdipapir: Hvis fondet deltar i utlån av verdipapirer, er det fare for at låntaker kan misligholde sine forpliktelser til å returnere verdipapirer som tilsvarer de utlånte verdipapirene. På denne måten er fondet eksponert for motpartsrisiko. I dette tilfellet kan fondet også oppleve forsinkelser i tilbakeføringen av verdipapirer og oppleve et kapitaltap. Fondet kan også tape penger hvis verdien av sikkerhet mot utlånte verdipapir faller.

Risiko for aksjeklasse: Det er ikke noe skille mellom gjeld innen klasser i fondet. Selv om investeringsforvalteren vil forsøke å sikre at gevinst/tap på og kostnadene til de relevante derivatinstrumentene som er tilknyttet valutasikringsstrategien utelukkende vil påløpe for den tiltenkte klassen, kan transaksjonene føre til gjeld for andre klasser.

Risiko ved investeringer i folkerepublikken Kina: I tillegg til risikoen knyttet til investering i fremvoksende markeder, omfatter risikoen av PRC-investeringer blant annet handelsstans, restriksjoner av valutaoverføringer/eksponering, grenser for beholdning av PRC-investeringer og bruk av meglere, uprøvde konsepter angående behandling av fordelaktig eierskap, avhengighet av tilgangsprogrammer som kan avvikles eller endres vesentlig, forvaringsrisiko inkludert mangel på tilstrekkelig adskillelse av midler fra RQFII-lisensholderne og underformyndere samt usikkerhet forbundet med beskatning.

Se Prospektet for alle detaljer om risiko som er forbundet med dette Fondet.

KOSTNADER

Avgiftene du betaler, brukes til å betale kostnadene for driften av Fondet, inkludert kostnader for markedsføring og distribusjon. Disse avgiftene reduserer den potensielle avkastningen til investeringen din.

Engangsgebyrer ved tegning og innløsning

Gebyr ved tegning	0,00%
Gebyr ved innløsning	2,00%

Dette er maksgebyrer som kan trekkes før tegningsbeløpet investeres og innløsningsbeløpet utbetales.

Kostnader som årlig belastes fondet

Løpende godtgjørelse	1,23%
----------------------	-------

Kostnader som kan belastes fondet under visse særlige omstendigheter

Resultatavhengig godtgjørelse	Ingen
-------------------------------	-------

Tegnings- og innløsningsgebyr som vises er maksimumsbeløp. I noen tilfeller kan du betale mindre – du kan finne ut om dette fra din finansrådgiver eller distributør. Tallet for løpende gebyrer er basert på utgifter for året som slutter i desember 2019. Dette tallet kan variere fra år til år. Det utelukker:

- Porteføljetransaksjonskostnader, unntatt i tilfelle av et tegnings-/innløsningsgebyr som er betalt av Fondet ved kjøp eller salg av enheter i et annet fond.

For ytterligere informasjon om gebyr, se avsnittet "Provisjoner og utgifter" i Prospektet og Fondets Bilag.

HISTORISK AVKASTNING

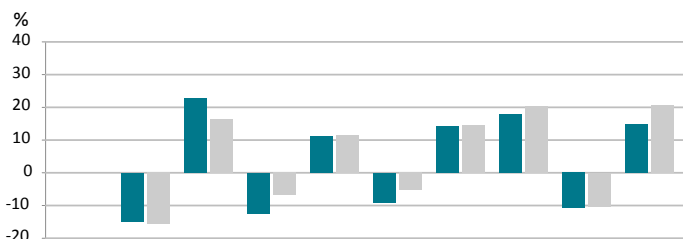

Tidligere resultater er ikke en indikasjon på fremtidige resultater.

De tidligere resultatene som er vist her, tar hensyn til alle gebyrer og kostnader. Tegnings-/innløsningsgebyr er ekskludert fra beregningen av tidligere resultater. Fondet ble lansert i desember 2010.

Aksjene i klasse I ble lansert i desember 2010.

Historisk avkastning er beregnet i euro og angitt som prosentvis endring i fondets netto andelsverdi (NAV) ved hver årsslutt.

PRAKTISK INFORMASJON

Depotmottaker

State Street Bank International GmbH, Luxembourg Branch.

Ytterligere informasjon

Kopier av Prospektet, dets Bilag, og de siste årlige og halvårlege rapportene tilberedt for State Street Global Advisors Luxembourg SICAV kan fås gratis fra Administratoren eller online på www.ssga.com. Disse dokumentene er tilgjengelig på engelsk. For informasjon om andre aksjeklasser, se nettstedet.

Godtgjørelsespolicy

Informasjon om oppdatert godtgjørelsespolicy for State Street Global Advisors Funds Management Limited er tilgjengelig på www.ssga.com. Papireksemplarer kan fås gratis på forespørsel.

Publisering av netto aktivas verddivurdering

Netto andelsverdi per aksje er tilgjengelig på www.ssga.com og på det registrerte kontoret til selskapet.

Skattelovgivning

Fondet er underlagt skattelovgivinger og forskrifter i Luxembourg. Avhengig av ditt hjemland, kan dette ha en innvirkning på dine investeringer. For ytterligere detaljer bør du ta kontakt med en skatterådgiver.

Ansvarserklæring

State Street Global Advisors Funds Management Limited kan holdes ansvarlig for opplysninger i dette dokumentet som er misvisende, feilaktige eller i uoverensstemmelse med de relevante delene av prospektet.

Bytte mellom fond

Andelseiere kan konvertere andelene til en annen andelsklasse i samme underfond. Det er gitt detaljert informasjon om hvordan man bytter mellom andelsklasser i avsnittet «Bytting» i Prospektet. Kvalifiseringskriteriene for andelsklassen finner du i avsnittet «Andelsklasser» i Prospektet.

Alle forespørsler om å konvertere andeler fra ett underfond til et annet vil bli behandlet som en innløsning fra ett underfond, etterfulgt av en tegning i et annet underfond.

Isolering av aktiva og ansvar

State Street Global Advisors Luxembourg SICAV har isolert ansvar mellom sine underfond. Som følge av dette skal ikke Fondets aktiva være tilgjengelig til å betale gjelden til andre underfond av State Street Global Advisors Luxembourg SICAV.